



# CERTIFICAT DE DEPISTAGE DES MALADIES HEREDITAIRES OCULAIRES CANINES

Protocole en accord  
avec la Société Centrale Canine  
et les clubs de races

N° 00019842

## Animal

Nom: ELODY MON REVE DE BEL DAHLIA Race: Epagneul nain continental p Sexe: femelle Né(e) le: 29/05/2009  
N° LOF: N° transpondeur: 250269801415381 N° tatouage:  
Existence d'un certificat antérieur: ☐ Oui ☒ Non Conclusion antérieure:

## Maladie(s) héréditaire(s) oculaire(s) canine(s) recherchée(s)

## Propriétaire

Madame CHARTRAIN JOCELYNE demeurant à: 14 RUE DES COTES  
Code postal: 27950 Ville: SAINT-GERMAIN

Signature:

"Je soussigné certifie avoir eu connaissance des conditions de l'examen pratiqué sur mon chien et m'engage à faire parvenir copie de ce certificat au Club de race."

## Examen

effectué le: 11/01/2012 à ST GERMAIN

### Techniques imposées:

Mydriase, Ophtalmoscopie indirecte et biomicroscopie  
binoculaire

### Techniques optionnelles:

- |  |   |
|--|---|
| <input checked="" type="checkbox"/> Ophtalmoscopie directe | <input type="checkbox"/> Gonioscopie          |
| <input checked="" type="checkbox"/> Tonométrie             | <input type="checkbox"/> ERG                  |
| <input type="checkbox"/> Angiographie fluores              | <input type="checkbox"/> Echo-ophtalmographie |

### N° tatouage

- ☐ correct  
☐ partiellement visible  
☐ incorrect  
☒ absent

### N° transpondeur

- ☒ correct  
☐ incorrect  
☐ absent

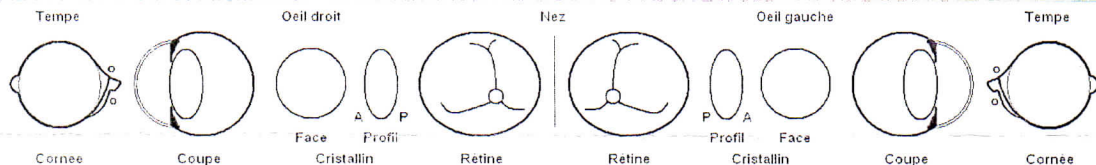

- ☐ photo  
☐ dessin

## Conclusion

Cet animal a été trouvé ATTEINT de maladies oculaires canines, présumées ou reconnues héréditaires, à ce jour

Dans le cadre du dépistage de ces maladies héréditaires, le tableau ci-dessous précise le constat. Dans le cadre de la sélection décidée par le club des Epagneul nain continental papillon, les maladies héréditaires oculaires canines recherchées par celui-ci ne sont pas encore précisées.

	Indemne	Douteux **	Atteint		Indemne	Suspect ***	Atteint
Microphthalmie chien d'un an mini.	<input checked="" type="checkbox"/>	<input type="checkbox"/>	<input type="checkbox"/>	Entropion	<input checked="" type="checkbox"/>	<input type="checkbox"/>	<input type="checkbox"/>
Persistence Membrane Pupillaire	<input type="checkbox"/>	<input type="checkbox"/>	<input checked="" type="checkbox"/>	Ectropion	<input checked="" type="checkbox"/>	<input type="checkbox"/>	<input type="checkbox"/>
Goniodysplasie	<input checked="" type="checkbox"/>	<input type="checkbox"/>	<input type="checkbox"/>	Trichiasis	<input checked="" type="checkbox"/>	<input type="checkbox"/>	<input type="checkbox"/>
PHTVL / PHPV	<input checked="" type="checkbox"/>	<input type="checkbox"/>	<input type="checkbox"/>	Distichiasis	<input checked="" type="checkbox"/>	<input type="checkbox"/>	<input type="checkbox"/>
Cataracte congénitale	<input checked="" type="checkbox"/>	<input type="checkbox"/>	<input type="checkbox"/>	Dystrophie cornéenne	<input checked="" type="checkbox"/>	<input type="checkbox"/>	<input type="checkbox"/>
			<input type="checkbox"/> focal	Cristallin : cataracte	<input checked="" type="checkbox"/>	<input type="checkbox"/>	<input type="checkbox"/>
Dysplasie de rétine	<input checked="" type="checkbox"/>	<input type="checkbox"/>	<input type="checkbox"/> géo.	Cristallin : luxation	<input checked="" type="checkbox"/>	<input type="checkbox"/>	<input type="checkbox"/>
			<input type="checkbox"/> total	Dégénérescence rétinienne progressive	<input checked="" type="checkbox"/>	<input type="checkbox"/>	<input type="checkbox"/>
Hypoplasie de la papille	<input checked="" type="checkbox"/>	<input type="checkbox"/>	<input type="checkbox"/>				
Dysplasie-hypoplasie/choroïdienne	<input checked="" type="checkbox"/>	<input type="checkbox"/>	<input type="checkbox"/>				
Colobome de la papille	<input checked="" type="checkbox"/>	<input type="checkbox"/>	<input type="checkbox"/>				

\*\* L'animal a des signes qui peuvent correspondre à l'affection, mais ils sont trop peu significatifs.  
\*\*\* L'animal a des signes mineurs spécifiques de l'affection. A revoir dans 12 mois

Commentaire(s): M: FIBRES IRIDO-IRIENNES EN PETIT NOMBRE TRES COURTES NE GENANT PAS LA VISION

## Cachet et signature



SCC - LAZARD - LOUVE  
CAUSE - COUDE.  
Docteurs Vétérinaires  
80, Rue Poirier  
78100 ST-GERMAIN

## Vétérinaire

Dr. LAZARD PATRICK, n°national: 7098, certifie avoir examiné l'animal ci-dessus pour la recherche de maladies héréditaires oculaires canines.

Certificat émis le :

11/01/2012

exemplaire remis au propriétaire et destiné au club de race prévenu par lettre -